

**Ordine degli Architetti,
Pianificatori, Paesaggisti e
Conservatori della Provincia di Bari**

Viale Japigia, 184 – 70126 BARI
T +39 080 553 3482 - F +39 080 555 96 06
info@oappc.bari.it - oappc.bari@archiworldpec.it

  
oappc.bari.it

Prot. n. 185/2021
Data 21/07/2021

Al responsabile dell'Ufficio Tecnico

Ing. Dante Consoli

Comune di Alberobello

protocollo@mailcert.comune.alberobello.ba.it

Al responsabile del Procedimento Paesaggistico

Arch. Ilaria Iacomino

Comune di Alberobello

protocollo@mailcert.comune.alberobello.ba.it

e, p.c. **Ordine degli Ingegneri** della Provincia di Bari

Viale Japigia 184 - 70126 - BARI

segreteria@pec.ordingbari.it

Ordine degli Agronomi e Forestali

della Provincia di Bari

Viale J.F Kennedy 86 70124 – BARI

protocollo.odaf.bari@conafpec.it

Ordine dei Geologi della Puglia

Via J. Serra, 19 – 70125 BARI

presidente.orgpuglia@epap.sicurezza postale.it

Collegio Provinciale Geometri e

Geometri Laureati di Bari

Via Amendola 172/c 70126 – BARI

collegio.bari@geopec.it

Collegio Territoriale Periti Agrari

e Periti Agrari Laureati

Via Annibale Di Francia, 13 70125 – BARI

collegio.bari@pec.peritiagrari.it

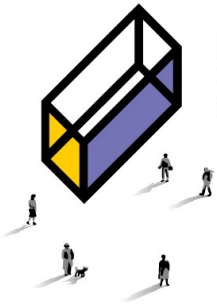

Oggetto: Avviso Pubblico per la **selezione** di cinque professionisti componenti della Commissione Locale per il Paesaggio ed esperto in materia di valutazione ambientale strategica. **Osservazioni.**

Con riferimento alla comunicazione relativa alle selezione di professionisti componenti della Commissione Locale per il Paesaggio ed esperto in materia di valutazione ambientale strategica, facciamo rilevare che all'art.3 "Remunerazione" è previsto un corrispettivo che non trova alcun riferimento alle norme in materia di appalti pubblici, configurandosi questo incarico, come affidamento di un Servizio di Ingegneria e Architettura.

I corrispettivi relativi ai S.I.A. sono determinati, ai sensi del comma 8 dell'art. 24 del D.Leg.vo 18/04/2016 n.50, applicando, come criterio o base di riferimento, i parametri contenuti nel D.M. 17/06/2016.

Il D.M. 17/06/2016, all'art. 6 disciplina il metodo per il calcolo dei corrispettivi relativi ad attività non rientranti nel calcolo a percentuale, determinando, per le prestazioni non ricomprese nelle tavole allegate, il criterio dell'analogia con le prestazioni comprese nelle tavole allegate, o, per le altre prestazioni non determinabili ai sensi del comma 1, tenendo conto dell'impegno del professionista e dell'importanza della prestazione, nonché del tempo impiegato, con riferimento ai seguenti valori:

- a) professionista incaricato euro/ora (da 50,00 a 75,00);
- b) aiuto iscritto euro/ora (da 37,00 a 50,00);
- c) aiuto di concetto euro/ora (da 30,00 a 37,00).

Nel caso di specie siamo sicuramente in presenza di una prestazione per la quale è richiesta alta professionalità specifica e il cui corrispettivo non può che rientrare nei casi previsti dall'art. 6 del D.M. 17/06/2016, ovvero, con determinazione del corrispettivo applicando le vacanze orarie.

Nell'art. 3 richiamato, non v'è alcuna spiegazione in merito alla determinazione dell'importo di 10,00 € a procedimento concluso, peraltro un corrispettivo al lordo del contributo previdenziale e dell'IVA.

Si invitano pertanto i destinatari a verificare i contenuti dell'avviso introducendo le modifiche necessarie al superamento delle criticità rilevate.

L'Ordine scrivente manifesta la più ampia disponibilità per eventuali confronti sui temi richiamati, ferma restando l'opzione, nel caso di mancata condivisione delle criticità rilevate, di richiedere all'ANAC, unitamente a Codesta Stazione Appaltante, un parere ai sensi dell'art. 211 del D.lgs. 50/2016.

L'occasione è gradita per porgere cordiali saluti.

Il Consigliere Segretario

Arch. Danilo Stefanelli

Il Presidente

Arch. Cosimo Damiano Mastronardi